

INFOGRAFÍA

# Línea Base Pública

/LBP

**LBP** Líneas de Base  
Públicas

PROGRAMA  
Desarrollo  
**Productivo**  
SOSTENIBLE



Ministerio del  
Medio  
Ambiente

Gobierno de Chile

# ¿Qué es Línea Base Pública?

Es una **descripción** detallada de los elementos del **medio ambiente** de un **territorio**.

El **Estado** será el **encargado del levantamiento de información** y de su libre disposición para el **acceso público**.

Se compone de **información primaria** recopilada en terreno y de información **secundaria** ya existente.

## ¿Qué información se levanta?

Se recopila información según los **11 componentes** del medio ambiente **definidos** por el Servicio de Evaluación Ambiental (**SEA**).

E. MARINO    MEDIO HUMANO    Á. PROTEGIDAS    E. TERRESTRE    VALOR PAISAJE    MEDIO FÍSICO

ACT. CON IMPACTO AMBIENTAL

PATRIMONIO CULTURAL

PLANIFICACIÓN Y USO TERRITORIAL

E. ACUÁTICOS CONTINENTALES

VALOR TURÍSTICO



## ¿Para Quién?

Al ser **información pública** y abierta puede ser **usada** con distintos fines por actores como:



SECTOR PRIVADO



SOCIEDAD CIVIL



COMUNIDAD CIENTÍFICA



ESTADO

## ¿Usos?



1.

Apoyar como **insumo** a los diferentes **instrumentos de planificación territorial** que permitan **hacer recomendaciones** sobre el **uso del territorio**.



2.

Al contrastar la información levantada por titulares y funcionar como contraparte de éstos, esperamos que la **LBP** colabore en **disminuir conflictos socioambientales** con **comunidades locales**, destrabando proyectos de inversión frenados y judicializados **revitalizando la inversión** y el **desarrollo sostenible**.

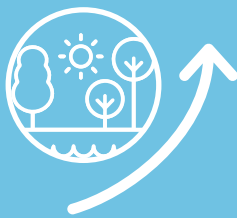

3.

**Elevar los estándares actuales.**



4.

**Información de LBP** puede servir como insumo para la **medición física** y **valoración económica** de nuestro **Capital Natural**.